Погоджено
Рішенням Наглядової Ради
Протокол від 18 жовтня 2022 року

ОРГАНІЗАЦІЙНА СТРУКТУРА УПРАВЛІННЯ

АКЦІОНЕРНОГО ТОВАРИСТВА "НІКОПОЛЬСЬКИЙ ЗАВОД ФЕРОСПЛАВІВ"

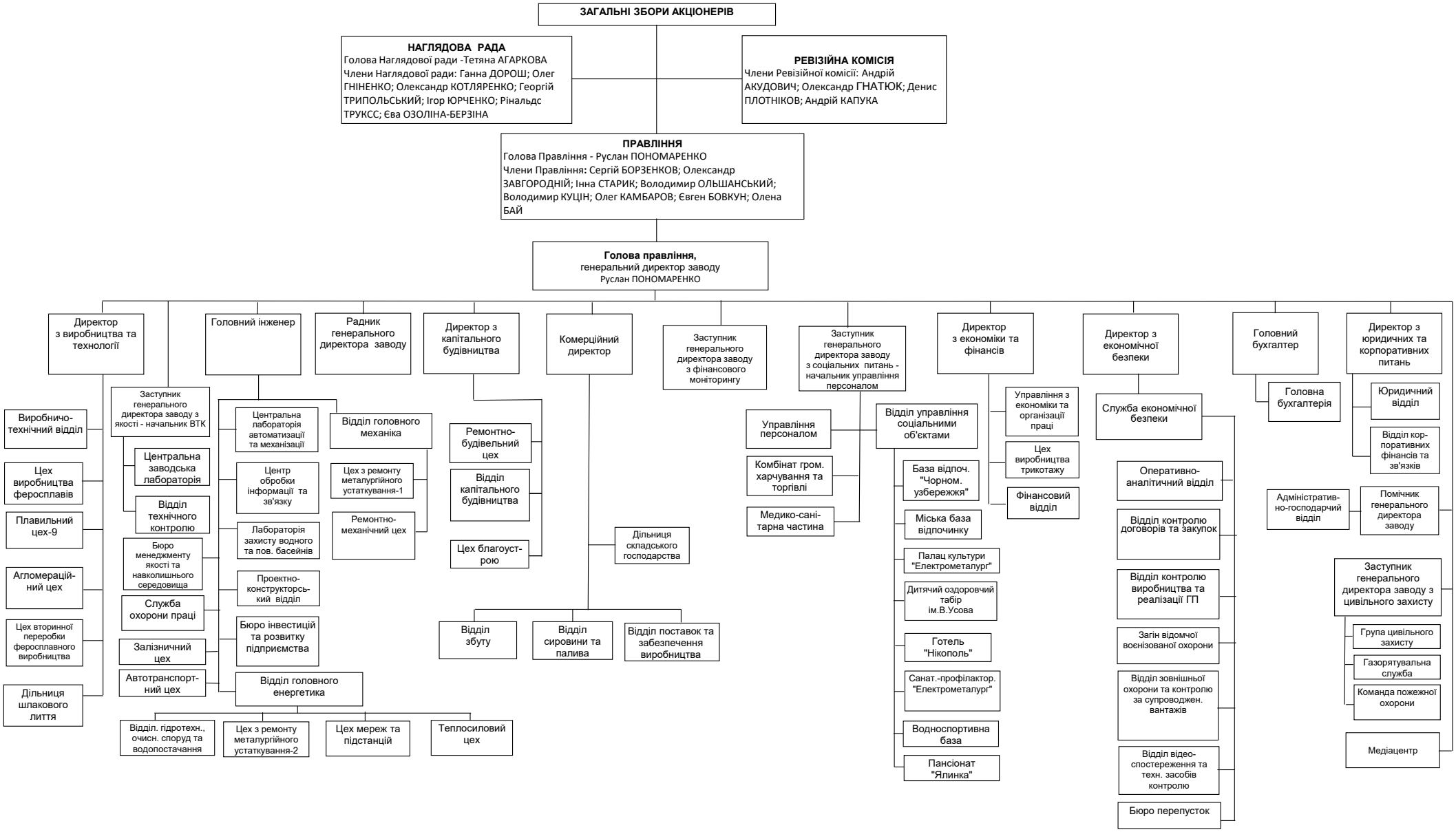

Голова правління Р.В. Пономаренко